Guia de instalação do *Project non-profit*

O *Project non-profit* é um software de gerenciamento de projetos desenvolvido inicialmente para o Instituto Terra. Adaptações foram feitas a fim de que se adequasse a outras entidades do terceiro setor. Pode-se baixar uma versão especial para leitores, com acesso a todas as funcionalidades e o registro de até três projetos, no link www.adonailacruz/com.br/GPTS.

O *Project non-project* foi desenvolvido em Delphi, com banco de dados Firebird, por Adonai José Lacruz e Evaldo Ferreira Moreira.

Requisitos do sistema

- Sistema operacional Windows
- Firebird (contido no instalador)
- Adob Reader
- MS-Excel

Instalação

Execute o arquivo <Intall_Project_non-profit.exe>

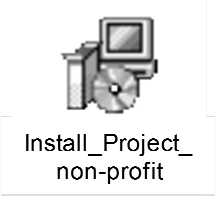

Após a execução do arquivo o assistente iniciará a instalação.

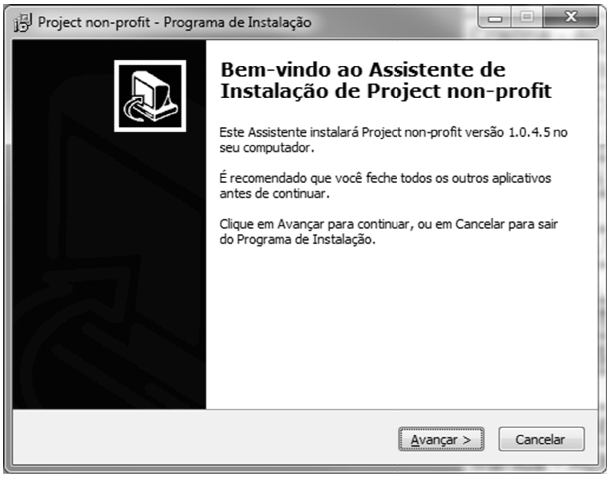

Siga os passos, clicando no botão "Avançar", até que a instalação seja concluída.

Após a instalação do *Project non-profit* o assistente de instalação trará a opção "Executar o Firebird". Caso o Firebird não esteja instalado no computador, mantenha a caixa de seleção selecionada e clique no botão "Concluir".

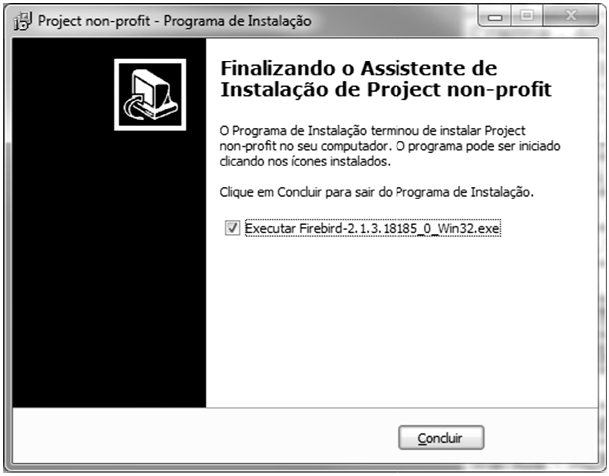

Em seguida selecione o idioma e clique em “OK”.

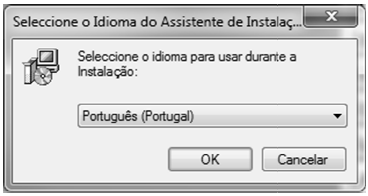

Depois prossiga com a instalação do Firebird clicando no botão “Seguinte”.

Após a instalação do Firebird o *Project non-profit* estará pronto para ser executado.

Acesso

Pode-se acessar o *Project non-profit* pelo atalho criado na área de trabalho após a instalação ou pelo menu iniciar.

Para o primeiro acesso entre com os seguintes dados:

Usuário: adm | **Senha**: adm123